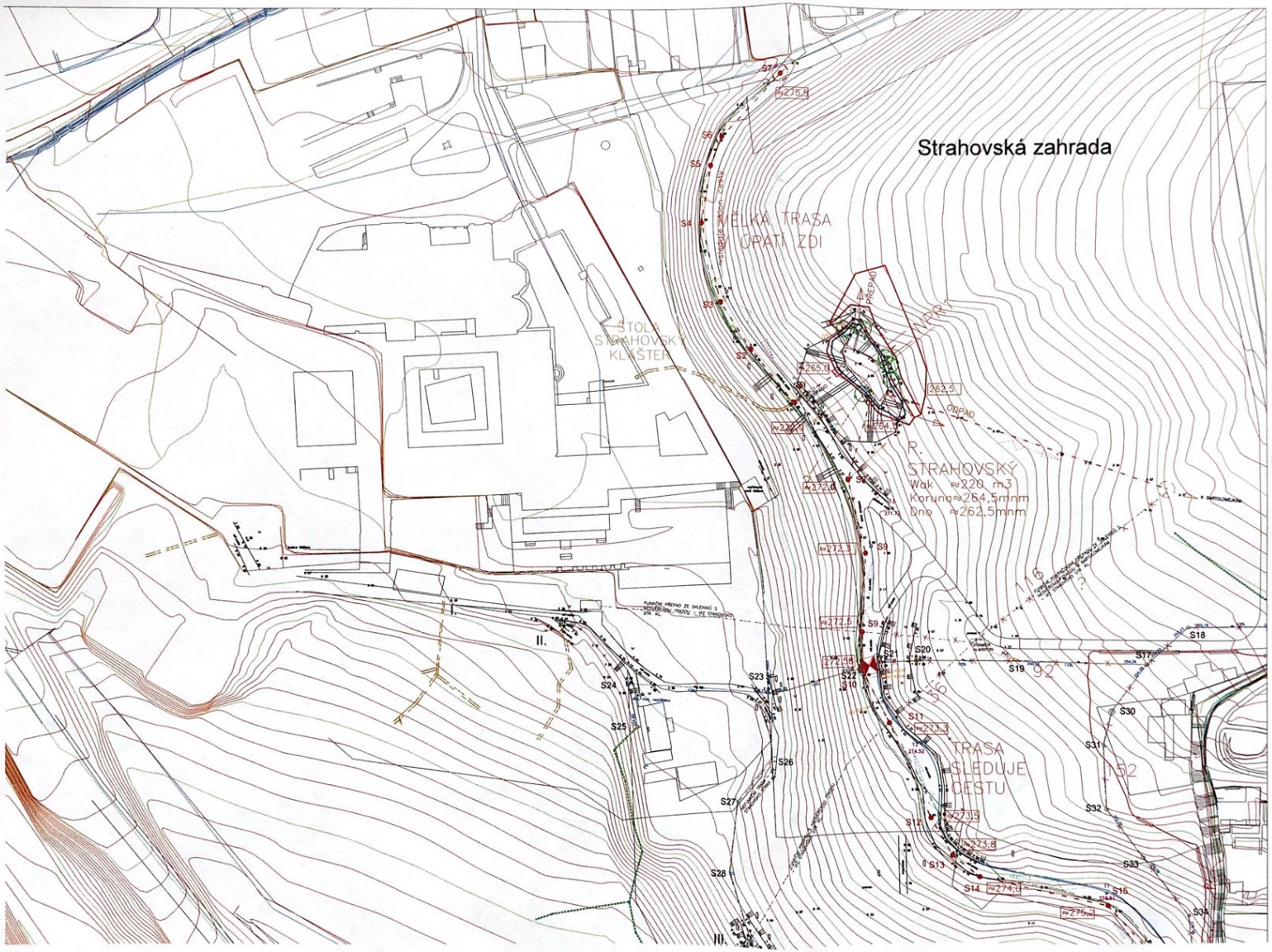


LEGENDA:

NOVÉ TRASY ODVODŮ VOD A AKUMULACÍ

49,0 ≈265,0

21,0

Sn,Mn, Vn,Pn, Ln,K

S40

Dn200

16

VÖSTINY RN3

| parc.č. | k.ú. |
|---|---|
| 255/1 | Hradčany |
| 255/5 | Hradčany |
| 254/4 | Hradčany |
| 268/3 | Hradčany |

| parc.č. | k.ú. |
|---|---|
| 915/1 | Malá Strana |
| 933/5 | Malá Strana |
| 935 | Malá Strana |
| 934 | Malá Strana |
| 928/1 | Malá Strana |
| 919/1 | Malá Strana |
| 915 | Malá Strana |
| 911/1 | Malá Strana |

Situace zájmového území 1:10000

Výškový systém Bpv

KOTY V m

0 10m 50m

| | | | |
|---|---|---|---|
| E.KOTECHNIK - INŽENÝRING s.r.o. PRAHA 4 | | | Číslo zakázky: 04/19 |
| Kreslil: ACAD | Projektovaly: Ing.J.Jílek | Kontroloval: Ing.J.Jílek | Technicky: Ing.J.Jílek |
| Investor: Hlavní město Praha, odbor DCP | | Kraj: PRAHA | Formát: 10 A4 |
| Stupeň: ŘÍZENÉ ODVODNĚNÍ NA PETŘÍNĚ V ROZSAHU ZAHRAD STRAHOVSKÁ, LOBKOVICKÁ A SEMINÁŘSKÁ | | | Revize: 0 |
| | | | Stupeň: DSPS |
| | | | Datum: 09/2022 |
| Příloha: SITUACE ODVODNĚNÍ 1. ČÁST | | Měřítko: 1:500 | Příloha: D.2.1 |